



Gildemøde 11 juni

Gruppe 2 inviterer på en tur ud i den danske natur.

Vi mødes på Græsted Gård kl. 18.15 hvorfra turen går til Farum Kirke, efter en rundvisning i kirken er der mulighed for at gå en tur på kirkegården og at se Farum Gård (da den er privat kan man kun se den udefra) Vi slutter af med et traktament ved en hyggelig sø sammen med ænderne. Ved siden af søen er Farum skulpturpark et besøg værd.

Medbring et krus og en stol og 40 kr. pr. person
Øl og vand kan købes til de sædvanlige gildepriser.

Tilmelding senest 7. juni til Lis og Benny

Tlf. 47 17 80 75 – 26 53 01 69 – 23 24 99 50 eller

b.l.larsen@nrdc.dk

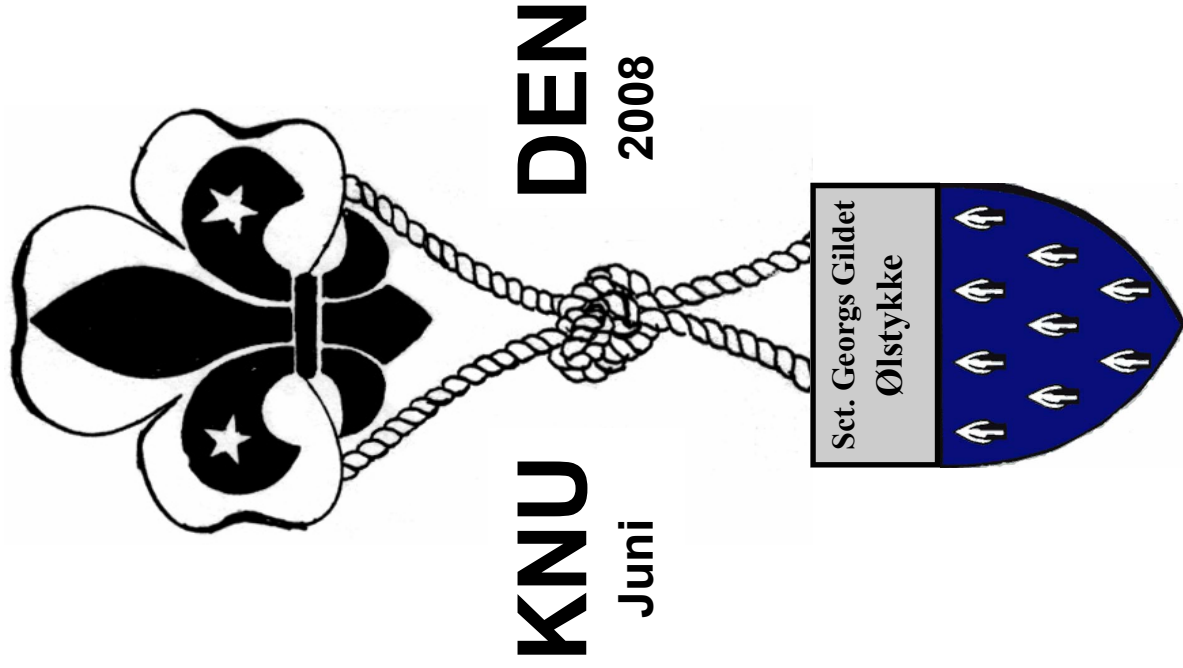
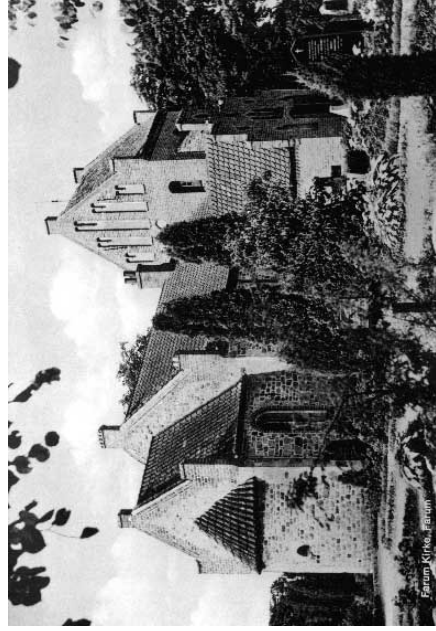

KNU
Juni

DEN
2008

Sct. Georgs Gildet i Ølstykke
30. Årgang
Nr. 311

Fødselsdage i Juni, Juli og August

Kaj Holdrup
Lisbeth Christensen
Lis Larsen
Jens Moestrup
Ruth Pedersen
Peter Hovgaard-Jensen
Poul Erik Jørgensen
Alice Høxbroe
Niels Jakobsen
Anne Fraxinus

7. Juni
14. Juni
17. Juni
1. Juli
16. Juli
18. Juli
23. Juli
29. Juli
18. August
19. August

Redaktionen ønsker tillykke

Kære gildebrøder, da jeg har hørt i min øresnegl at der er flere der gerne vil op på Storedam i uge 23 i 1-2-3-dage må jeg det vide så jeg ved hvor meget mad der skal købes, så send en mail eller ring på 47 47 07 16 inden 28-5-2008 med gilde hilsen Tove



Velkommen med madkurven i det grønne.

Friluftsgildehal Arresø distrikt.

Onsdag d. 13. august 2008 skoven ved Græse Mølle.

3. Sct. Georgs Gilde i Frederikssund har den tradition som det første møde efter ferien at afholde en friluftsgildehal i skoven ved Græse Mølle. Da vi i år står for distriktets friluftsgildehal synes vi, det var oplagt at alle gildebrødre i distriktet skulle opleve den natur vi har i området.

For de travleystne begynder vi med en 1 times rask travetur i området ved Frederikssund Sygehus. Vi mødes på parkeringspladsen ved Græse Mølle kl. 18.00 præcis. Husk godt fodtøj.

Ca. kl.19.00 mødes vi alle til gildehal på pladsen inde i skoven. Fra parkeringspladsen følges stien ved åen ind i skoven mod øst. I gildehallen skal den nye distriktsgildeledelse indsættes.

Efter gildehallen er der spising og hyggeligt samvær. Der vil være opstillet pavilloner, men påklædning efter vejrliget anbefales.

Medbring: stol, madkurv, tallerken, bestik, glas, drikkevarer, kaffekop. Evt. myggebalsam og lygte. 3. gilde Fr.sund sørger for kaffe/te og tilbehør. Tilmelding senest d. 10. august til:

Marianne og Stig Lautsen 47 31 51 73 lautsen@post1.dknet.dk
Mobil 40 32 91 91

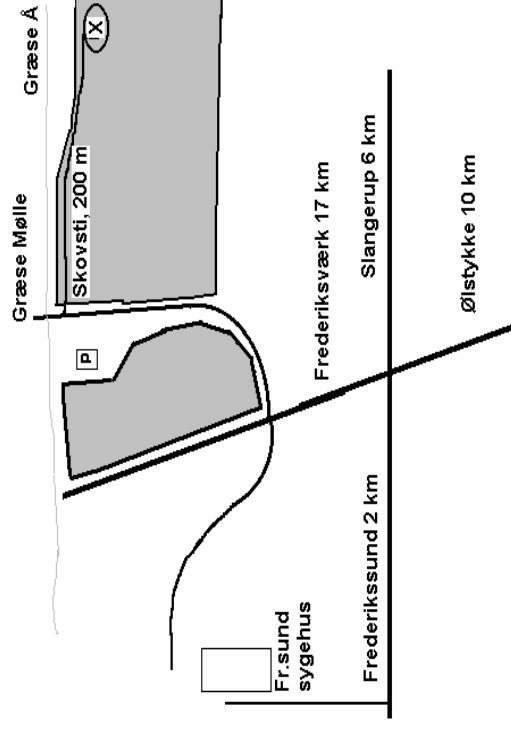

Kære gildebrødre juni 2008

En stor tak for de mange dejlige gaver samt fordi I mødte så fuldtalligt op til min fødselsdag og på den måde var med til at kaste et ekstra festligt lys over en dejlig dag - det glædede mig meget.

Med gildehilsen

Poul

Kære Gildebrødre

Hjertelig tak for blomster, chokolade, bøger, besøg og tlf. hilsener som har glædet mig meget. Jeg glæder mig til at komme i gang igen.

På gensyn Kaj Holdrup

. Gilde week-end den 5/9 - 6/9 2008

Vi mødes på Korsbjerggård (hos Ingelise og Nils) til fælles morgenmad kl. 8.00. Medbring selv kaffe og te samt krus.

Efter morgenmaden kører vi ud i det blå. Medbring frokost til lørdag

. Drikkevarer kan købes

. Hjemkomst søndag eftermiddag

Prisen er kr. 350,00

Vi ser frem til en spændende og oplevelsesrig week-end

Gr.6

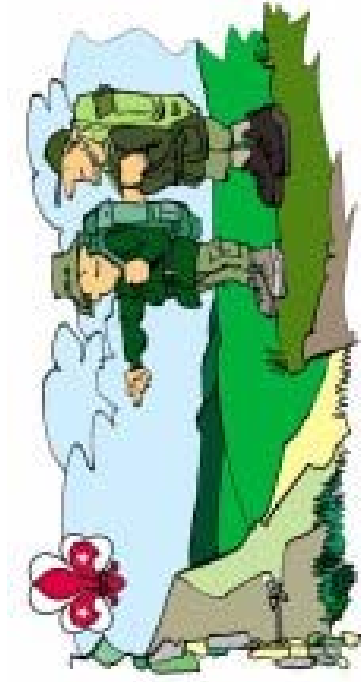

Overhold venligst deadline

Hjemmesiden: www.oelstykkegildet.dk

OBS.

**Redaktionen skal have indlæg senest d. 20 august 2008 kl. 18:00
Meget gerne på diskette eller via E-mail**

Christian Petersen	Lene Jørgensen	Povl-Erik Høxbroe
Sønderparken 22	Strandbakken 39	Engvej 28
3550 Slangerup	3600 Frederikssund	3650 Ølstykke
cfp@privat.tele.dk	lene-j@email.dk	ape.hoxbroe@post.tele.dk
47 33 58 96	47 36 16 20	47 17 70 32

En lille historie om mine pigers og min tur til Grønland i januar 2008.

Da vi ankom til Kangerlussuaq (Søndre Strømfjord), er det -10 gr. frost.
Vi har 4 dage foran os, og bliver som de eneste gæster indkvarteret på byens vandrehjem.
Sneen ligger så smukt drysset ud overalt. Det er lyst fra kl. ca. 10 til ca. 16.
Hver formiddag bliver vi hentet kl. 10 af en stor 4 hjuls trækker til ture i omegnen.
Lysset her er så fantastisk ude over fjeldene og fjorden.
Solen skal vise sig igen den dag vi skal rejse hjem, men man kan se den er godt på vej, og ikke mindst den dag vi skal på hundeslæde. Det bliver en lidt speciel oplevelse. Vi er blevet pakket godt ind. Sælskibukser, bluse og store støvler. Det er en kæmpeoplevelse at sidde på slæden med 10 hunde og en grønlander foran sig, og så derud af på den tilfrosne fjord. Langt derude holder vi en lille pause. Vi strækker ben og fotograferer. Det synes hundene åbenbart er for kedeligt, så de og grønlandereren fortsætter uden os. Han har vist ikke helt styr på hundene, men selvfølgelig kommer vi hjem på hundeslæden.
Hver dag har sine oplevelser. Rensdyr og moskusokser går rundt på vejene.
Desværre må vi undvære turen til indlandsisen, for det bliver snestorm. Pigerne får en tur på hver sin snescooter i stedet for, jeg betakker mig.
Vi får også smagt på Grønland – moskusoksebøffer, rensdyrkød og laks flot serveret hver dag på en restaurant, hvortil vi bliver kørt hver aften.

Sådan gik 4 fantastiske dage.
Birgit

Svar fra gildemesteren:

Kære Birgitte.

Jeg synes som gildemester, at det er o.k. at komme med kritik, vi kan jo alle lære af de fejl vi har gjort, men hvis vi ikke får det at vide vil vi jo ikke forsøge, at gøre det bedre. Så jeg synes det er i orden det bliver bragt i knuden.

Med gildehilsen Lisbeth

Tirsdag den 20 maj.

En sørgelig meddelelse fra vores gildemester:

Kære gildebrødre og ægtefæller.

Det er med stor sorg, at måtte videregive jer, denne triste nyhed. Vi er for lidt siden blevet ringet op af Bjarnes, Lizzie, som fortalte den triste nyhed, at Bjørne var død i lørdags. Han var faldet død om under fiskeri på Orø, da han blev fundet var han død. Det er uvist hvornår begravelsen skal foregå.

med mange gildehilsner Lisbeth.

Kære Lisbeth!

Ang. vores Sct. Georgsgilde møde, d. 09.04.08

Det var en udmærket aften; men måden vi håndterede besøget af Tina, var ikke optimalt.

Var det medvilje, at hun ikke deltog i vores gildehal, og vi ikke prøvede, at give hende indblik i vores gildearbejde.

Jeg vil lige fortælle, hvordan jeg oplevede aftenen.

Tina kom, hun måtte endda vente, indtil vi var færdige med at spise, vi fik kaffe/the og kage.

Tina fik end ikke vand. Hun holdet sit foredrag, men manglede en projekter til sine billeder.

Vi sagde hende pænt tak for foredraget, med blomster.

Derefter gik vi i gang vort eget møde. Hun var rastløs, gik derefter i køkkenet, fandt et glas, og drak vand.

Så gik hun tilbage, og tog sin taske, og gik.

Her havde vi alle tider chance til at vise og fortælle Tina, lidt om vores gildearbejde.!!

Mon hun vil mindes aftenen, med en positive opfattelse af Sct. Georgsgildet i Ølstykke.

Vi kan bruge nogle af vore penge til at købe en projekter. Det er anden gang, vi har budt en foredragsholder, at mangle en projekter. Det kan vi ikke være bekendt.

Jeg har sendt mailen til dig, da du er gildemester.

MGH.

Birgitte.

Obs. Det er ikke for at virke sur el. lign, at jeg sender denne mail, men jeg ønsker, at alle skal føle sig tilpas v/vore gildemøder. Og vi vil gerne have nye unge medlemmer i gildet. Derfor skal vi arbejde for at få et godt rygte.



Vores møde i oktober 2008

Gruppe 4 vil på mødet i oktober tage emnet unge spejdere op. Eks. info m.m. fra Baden Powell gruppen i 1. Frederikssund.

Baden Powell gruppen er unge spejdere, der synes var for ”kedeligt” i Sct. Georg Gildet, så de mødes selv, men også med 1. og 2. gilde i Frederikssund. Der findes mange Baden Powell grupper i Danmark. Så i oktober vil vi satse på, at få den unge gruppe Frederikssund plus et Baden Powell gilde til at komme og besøge os.

Med Gildelhilsen gruppe 4

Efter aftalen om nedlæggelse af biografuldvalget på sidste gildeting er et nyt udvalg blevet dannet med det formål at sætte humanitært fokus på at glæde pensionister, der er ensomme eller har det svært. Den første opgave for gruppen, der består af Hanne, Birgitte, Jytte, Army og Poul, var at finde et navn. Vi blev enige om, det skulle være SØS, der er forkortelsen for udvalgets aktivitetsområde Slangerup, Ølstykke og Stenløse.

Målgruppen er indtil videre bestemt til at være plejehjemsboere og dagcenterbrugere på Sundhedscentret Slangerup, Tofteparken og Damgårdsparken, hvis ledelser gruppen nu vil kontakte for at få et indtryk af interessen for gildets nye initiativ og mulige ønsker, der kunne opfyldes både på og uden for plejehjemmet.

Ideer: Lokalt bankospil, oplæsning, fællessang med musikledsagelse, fastelavnstest, foredrag på biblioteket samt korte udflugter forår og efterår, hvor vi låner plejehjemmets bus til 8 deltagere.

Hvor og hvordan: Vi arrangerer ude og låner plejehjemmets bus og chauffør til grupper af 8 deltagere pr. tur + gildebrødre i egne biler, eller vi hjælper praktisk/ økonomisk ved arrangementer på plejehjemmet.

Hvor ofte: 1 tilbud pr. plejehjem pr. år tidligst oktober 2008, en hverdag max. 2-3 timer.

Som I sikkert forstår, er denne nye form for humanitært arbejde rettet mod vores virkelig svage medborgere, som vi synes fortjener en ekstra opmuntring i dagligdagen – en opmuntring som du - hvis du har lyst - og Gildefonden kan være med til at realisere.

På SØS vegne
Poul



Kære gildebrødre

Da vi den **16. juli** har Guldbryllup vil vi blive glade for at se jer der ikke er på ferie, til morgenkaffe på **Romancevej 8, kl. 8.00**

Mange gildehilsner Ruth og Per

Ang. cafe' og genbrugsbutik.

Efter at have haft kontakt med Røde Kors og Dansk Flygtningehjælp, vil projektet blive lagt i ”mølpøse”. Der boer for få flygtninge her i vores område, til at starte noget sådan.

I stedet, vil vi prøve at holde nogle foredragsaftener i løbet af vinteren for Ølstykkens nye og gl. borgere. Her håber netgruppen, at i gildet, vil bakke om disse foredrag og være med til nogle af møderne.

Birgitte Gruppe 2.