

### *Gildemøde.*

*Du Danske sommer jeg elsker dig, skønt du så tit  
har svejet mig, så husk tøj og fodtøj efter vejrguderne  
når vi den 7/6-2000 mødes på Græstedgård kl.18,30  
og tager ud i det skotskterne smukke land, hører historie og ser  
natur.*

*Pris for dette er sat til kr. 25.00 samt diverse priser for drikkevarer.*

*Tilmelding senest den 5/6-2000 til*

*Jens-Erik telefon nr. 47 17 91 65*

*Kaj F. - - - - 26 21 71 88 (47 17 71 88)*

*Med gilde hilsen gruppe 6. \_*

### **GILDETS SKOVTUR DEN 27. AUGUST 2000**

Går i år til ?????? - Ja se det er stadig en hemmelighed. Men vi starter med morgenkaffe - brød og - ja hvem ved ! Kl. 8,30.

Når vi har fået fyldt morgenmads-maverne, sætter vi os i bilerne (vi regner med samkørsel) og kører et bestemt sted hen. Vi er hjemme igen sidst på eftermiddagen. Påklædning: efter vejret, vi skal regne med at være ude det meste af dagen.

Pris 40 kr.

Tilmelding til: Mogens Andersen 47175636 eller  
Peter Hovgaard-Jensen 47175135

Hvornår: senest 23 august, fortæl gerne ved tilmelding, hvor mange I kan have med i bilen.

**Med ønsket om en god sommer GILDELEDELSEN**

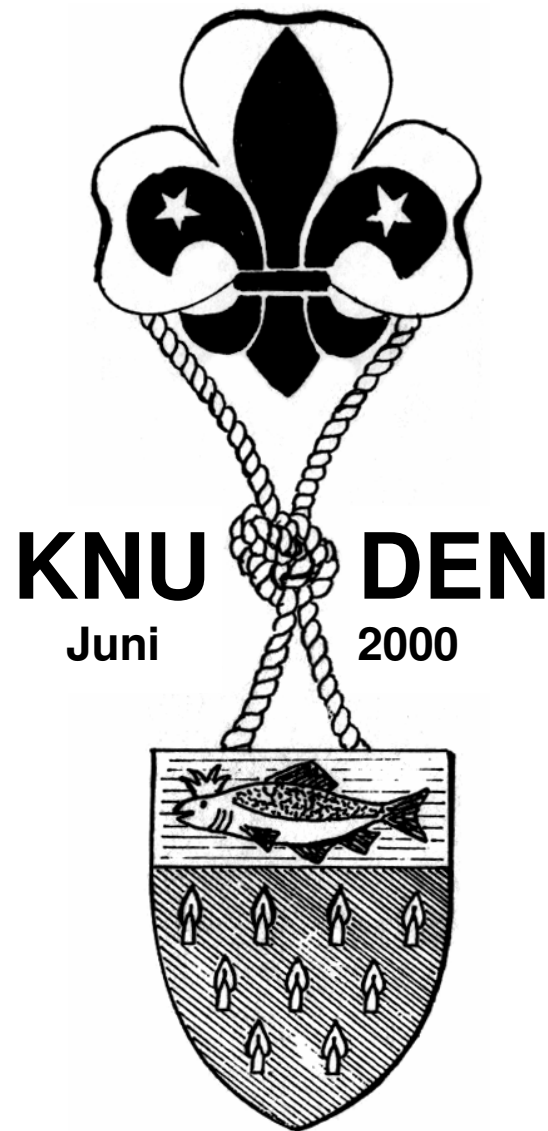

**KNU DEN**  
Juni 2000

**Sct. Georgs Gildet i Ølstykke**  
**23. Årgang**  
**Nr. 231**

# Fødselsdag i juni, juli og august

|                       |          |
|-----------------------|----------|
| Kaj Holdrup           | 7. Juni  |
| Lisbeth Christensen   | 14. Juni |
| Lis Larsen            | 17. Juni |
| Ruth Petersen         | 16. Juli |
| Peter Hovgaard-Jensen | 18. juli |
| Poul Erik Jørgensen   | 27. Juli |
| Anette Stente         | 29. Juli |
| Alice Høxbroe         | 29. juli |

Redaktionen ønsker alle tillykke med fødselsdagen.

## Brev fra Irina

Hallo Lis, Benny, Annie og Mogens.

Mange tak for jeres brev. Der er gået mange dage, men jeg husker og mindes jer meget tit. Når jeg ser på fotografierne og frimærkerne i konvolutten fra jer, kan jeg igen se vores lejr for mig. Det var virkelig en helt uforglemmelig tid. Jeg tænker på alle børnene, og at jeg var så glad og lykkelig sammen med Tatjana. Med hensyn til mig selv, er jeg helt OK – men den økonomiske situation i Rusland er ikke særlig god. Om kort tid skal vi stemme på en ny præsident. Alle håber det bedste for fremtiden. Vejret er temmeligt godt. Sneen er begyndt at forsvinde fra vores veje. Efter vores besøg i Danmark er jeg blevet veninde med Tatjana. Vi sender ofte breve til hinanden. Nå – hvordan har i det? Jeg håber i har det godt, både med helbred og humør. Jeg har også skrevet et brev til Tatjana.

Hallo alle sammen som kender mig – jeg venter på og glæder mig til at få breve fra jer igen.

### Der er også vedlagt et smukt kort, hvor Irina skriver:

Dette kort kommer med kærlighed, og ønsker jer alle lykke og glæde for dagen i dag og kommende dage.

Irinas adresse kan fås hos Lis+Benny – skal være med Rusisk skrift.

## Stafetten



## Peter Ahrendt

## Tanker i en



## skov

En lørdag i maj hvor jeg skulle møde spejderkammerater i Ballerup, helt nøj- "Fuglehavehus" hvor vi havde sat hin- ne, for at blive guidet en grøn tur gennem Jonstrupvang af Ballerup kommunes naturvejleder. Jeg kommer selvfølgelig for sent, de er gået. Afsted, afsted kan jeg ikke prøve at finde dem?

Det er dog en herlig dag, sol fra en skyfri himmel og velsignet fred hviler i skoven, fuglesangen er som stille musik og sindet bringes ro, ja sjælen indhentede mig hurtigere end sædvanligt. Og hov der hopper et egern. Et sted længere fremme har stormen i december lagt adskillige træer ned, det er dog enormt som den har taget ved, selv store gamle bøgetræer er væltet. Selvom bøgen er sprunget ud på anden uge er der her og der stadig anemoner i blomst. Freden rammer mig igen, ikke et menneske har jeg mødt, tænk hvis en del af de stressede menneske der nu farer rundt i diverse supermarkeder var taget i skoven i stedet, jeg vil tro at en hel del af vor tids frustrationer ville kunne undgås med lidt skov terapi. Jeg er nu nået så langt at jeg må tage en beslutning om det skal være til højre eller venstre, frem med tændstikæsken, til venstre hvis Torden-skjold og det blev ham, jeg benytter lejligheden til lige at få fyr på piben. Hvorfor ikke tage små stier i stedet for altid den brede skovsti, jeg finder nok ikke de andre alligevel. Som sagt som gjort, nu fik jeg min egen grønne skovtur der var rævegrave, skovskadens rede, uglegylp, egern eller musegnavn af kogler søen med fugle på reder, snoge i vandkanten ja og meget mere. Pludselig kommer en kondiløber imod mig, å stakkels mand, han lyder bestemt som det er lige før han får et slagtilfælde og det er vist det han løber for at undgå, nå det er måske sundt tænker jeg og bakker videre på piben. Endnu et par løbere nu af det andet køn. Det var hvad jeg mødte af den menneskelige rase på en 2½ times vandring i skoven en lørdag i maj. Tilbage ved hytten mødte jeg de andre som også havde haft en gevaldig tur med besøg ved et grævlige bo, det ville jeg godt have set. Nå det bliver en anden gang.

Mogens Andersen skriver stafetten i September

## HAR DU NOGET DU MANGLER

I rubrikken kan du efterlyse "noget" du mangler, eller forære andre "noget". Princippet i det radio/TV program anvendes.

Giv redaktionen et par linier, og vi sætter det i næste nummer af Knuden



## KONKURRENCE



Gæt spørgsmålene og send svarene til redaktionen senest 20. August 2000

1. Hvad er det, der er ubehageligt ligegyldigt fra hvilken side man læser det ?
2. Hvad kan solen aldrig skinne på ?
3. Hvad er det man kan trække, men ikke skubbe ?

## E-MAIL, vi efterlyser E-MAIL adresser

Redaktionen vil gerne have jeres evt. E-mail adresser, så vi kan få dem på adresselisten.



## KOM og GÅ MED-turen i juni

### De vilde blomsters dag.

Skuldelev Ås er den længste tilbageværende ås i Nordsjælland. Fra Skuldelev Havn i nord strækker åsen sig 3 km. mod sydvest, hvor den slutter i en tidligere grusgrav. På åsen findes mange steder en fin tørbunds flora. I åsens nærhed findes også fine kær samfund. Åsen er fredet og Frederiksborg Amt udfører naturpleje i samarbejde med ejerne.

Vi mødes. Stenløse Station Kl.13. søndag den 18.Juni.

MØDESTED: P-Pladsen på STRANDVEJEN før Skuldelev. Tid: 14.00 - 16.00.

Arrangør: Landskabschef Sten Moselund. Frederiksborg Amt i samarb. med Dansk Botanisk Forening. Medbring Gummistøvler.

**På godt gensyn Birgit og Lise.**



## RIDDER NYT

Redaktionen vil gerne opfordre Ridderne til at fortælle og skrive om spørgsmålet: "hvad er det i går og laver".

Eksempelvis, at Ridderne arrangerer Ridderhal i Ølstykke den 10. November 2000.

Vi forestiller os en rubrik indeholdende indlæg fra Ridderne .

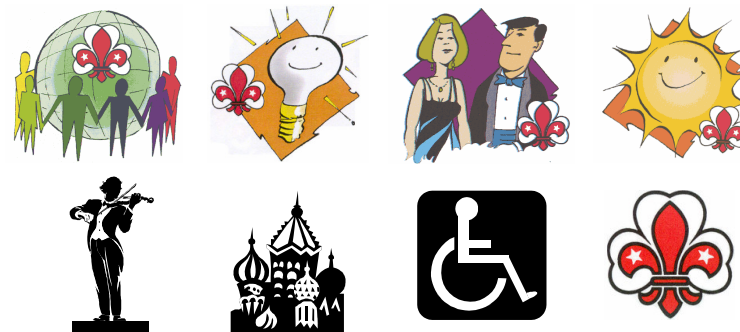

**Nu holder redaktionen sommerferie, og ønsker alle en god sommer. Redaktionen v/Povl-Erik skal have indlæg senest d. 20. August. Gerne diskette eller via E-mail**

Kirsten Ahrendt  
Søholmvej 7  
3650 Ølstykke

Ove Søtofte  
Miklagårdsvej 5  
3650 Ølstykke

Povl-Erik Høxbroe  
Engvej 28  
3650 Ølstykke

K\_p@post10.tele.dk

soetofte@12move.dk

ape.hoxbroe@post.tele.dk

**NB. Bemærk at Kirsten har ferie til d. 25. August**



## Distriktets friluftsgildehal

Mandag den 21. august 2000

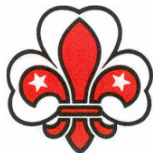

Arresø distrikt

3. Sct. Gilde Frederikssund ønsker i år at dele vores traditionelle åbning på gildeåret med distriktet. Kom og nyd de skønne naturomgivelser ved Græse A.

Sted: Skovlysning ved Græse Mølle. Se kort.

Tid: Friluftsgildehal begynder kl 19.00. Beregn 15 minutters gang fra parkeringsplads.

Medbring: Stol, madkurv og hvis du har lyst kaffe eller te. Husk tallerkener og bestik. Evt. lommelygte.

Kan købes: Øl, vand og vin til rimelige priser.

Da arrangementet udelukkende foregår udendørs, bør du medbringe varmt tøj. Der opstilles dog pavilloner i tilfælde af dårlig vejr. Skoven er ikke myggefri - derfor tag passende forholdsregler.

Tilmelding: Senest mandag d. 14.8.2000 til:

|                   |           |
|-------------------|-----------|
| Knud Filt         | 4731 6516 |
| Bjørn Prassé      | 4753 1003 |
| Marianne Laustsen | 4731 5173 |

Hvis du er i tvivl om stedet i sidste øjeblik, kan der ringes på mobil 4010 5136.

Du kan hente din egen udgave af gildehåndbogen, eller Arresø distrikts vedtægter, eller vellignende fotos af Gildebrødre i Ølstykke gildet og meget andet på adressen:

[Arresoe\\_distrikt-subscribe@egroups.com](mailto:Arresoe_distrikt-subscribe@egroups.com)

Hvis du ikke har været inde på adressen før vil der normalt gå cirka 24 timer før du lukkes ind. Der er adgang for alle gildebrødre i Arresø Distrikt

Med venlig hilsen  
Ole Rafn  
DGK i Arresø Distrikt  
[energi@teknik.dk](mailto:energi@teknik.dk)

